



# บริษัท บีแฮปปี้ทราเวล จำกัด

## BEE HAPPY TRAVEL CO.,LTD.

ใบอนุญาตนำเที่ยวเลขที่ 11/06091

48/5-6 อาคาร Space 48 ชั้น 6 ซอยรุ่งเรือง ถนนรัชดาภิเษก เขตห้วยขวาง กรุงเทพฯ 10310

โทร... 02-277-4429 แฟกซ์...02-277-4492 มือถือ 081-910-0921

เราคือทัวร์มีใบอนุญาตนำเที่ยว ถูกกฎหมาย  
.....ท่านได้เดินทางแน่นอน.....

## หนองคาย อุดรธานี

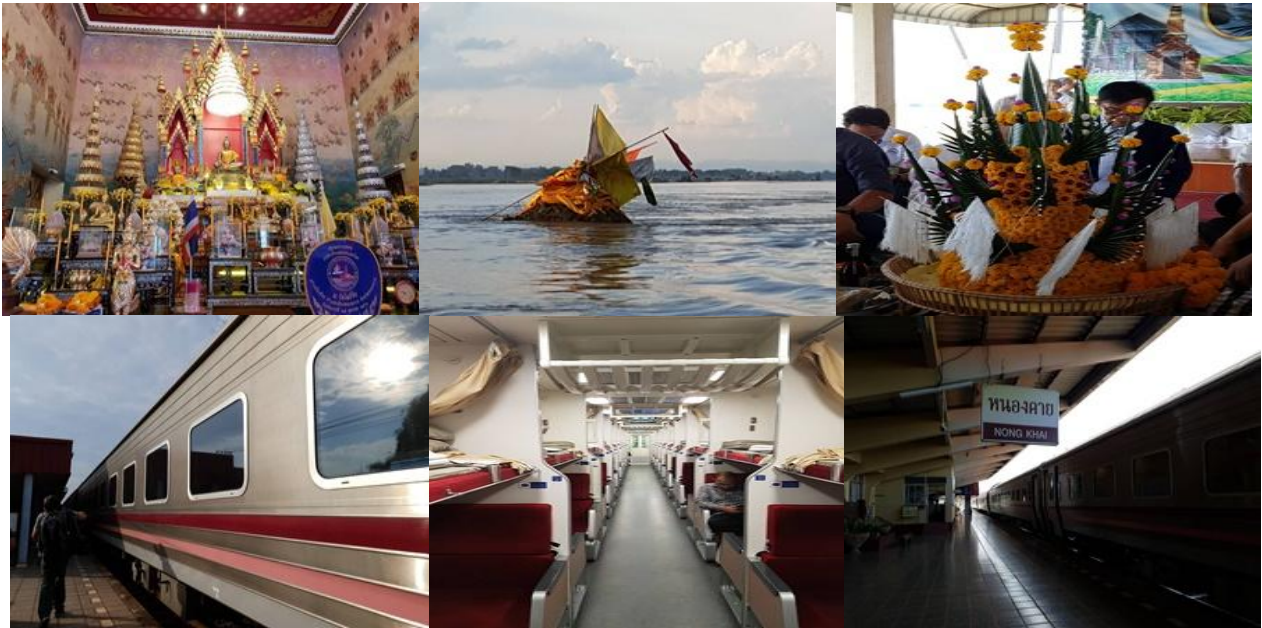

เที่ยวเมืองไทย วิถีถิ่นไทย **ไปอีสานด้วยรถไฟสายอีสานมรรคา สะอาด ปลอดภัย**  
กรุงเทพฯ - หนองคาย นมัสการหลวงพ่พระใส ชมวิถีถิ่นบ้านหม้อ (ชุมชนไทพวน)  
นมัสการพระธาตุกลางน้ำ พระธาตุห้าหนอง วัดผาดากเลื้อ สกายวอล์ค วัดป่าภูก้อน  
ชมแหล่งท่องเที่ยวใหม่ศูนย์วัฒนธรรมไทย-จีน จังหวัดอุดรธานี คำชะโนด  
บ้านนาข่า **เดินทางสบายๆ ไปโดยรถไฟขบวนพิเศษ (รถนอน) - กลับโดยเครื่องบิน**

## เที่ยวสนุก กินอร่อย พักสบาย

บริษัท บีแฮปปี้ทราเวล จำกัด

TEL. 02-277-4429

โปรแกรม 4 วัน / 3 คืน (รถไฟ 1 คืน + โรงแรม 2 คืน)

เดินทางสบายๆ โดยรถไฟขบวนพิเศษ “อีสานมรรคา”

และสายการบินไทยแอร์เอเชีย



เดินทางวันที่ 27 – 30 มิถุนายน 2561

ท่านละ 9,900 บาท

วันแรก (วันที่ 27 มิ.ย. 61) หัวลำโพง - หนองคาย โดยรถไฟสายอีสานมรรคา กรุงเทพฯ - หนองคาย

- 19.00น. คณะพร้อมกันที่ สถานีรถไฟหัวลำโพง พบเจ้าหน้าที่ บริษัท บีแฮปปี้ทราเวล จำกัด ให้การต้อนรับ และอำนวยความสะดวก ในการจัดเก็บสัมภาระ และขึ้นรถไฟขบวนพิเศษอีสานมรรคา เป็นรถนอนขบวนใหม่ สะอาด ปลอดภัย เดินทางง่าย ห้องน้ำสะอาด
- 20.00น. ออกเดินทางสู่ จังหวัดหนองคาย บนรถไฟมีตู้เสบียง อิสระท่านซื้อบริการเครื่องดื่ม อาหารว่าง นั่งคุยกันเพลินๆ ได้ตามอัชฌาศัย.....ราตรีสวัสดิ์คืนะคะ

วันที่สอง (วันที่ 28 มิ.ย. 61) นมัสการหลวงพ่อบุญเหลือ – ชุมชนบ้านหม้อ (ไทพวน) – นมัสการพระธาตุกลางน้ำ – พระธาตุหล้าหนอง (บริการอาหาร เช้า, เที่ยง, เย็น)

06.30น. เดินทางถึง จังหวัดหนองคาย นำท่านทำภารกิจส่วนตัว พร้อม ☺ บริการอาหารเช้า หลังอาหาร นำท่านนมัสการ หลวงพ่อบุญเหลือ พระคู่บ้านคู่เมืองหนองคาย ทำบุญไหว้พระแล้ว ได้เวลาสมควร นำท่านเดินทางสู่ อำเภอศรีเชียงใหม่ เดินทางไปสัมผัสวิถีถิ่นชาวไทพวน ชุมชนบ้านหม้อ วัฒนธรรมอาหาร ของฝาก และอื่นๆ ท่ามกลางบรรยากาศท้องทุ่งนา ให้ท่านได้เพลิดเพลินกับธรรมชาติ ความอยู่เย็นแสนสบายของชาวไทพวน ที่ใช้ชีวิตอย่างเรียบง่าย สงบเงียบซ่อนตัวอยู่ระหว่างวัฒนธรรมไทย ลาว ที่ขึ้นมื่น

เที่ยง ☺ บริการอาหารเที่ยง บริการด้วยเมนู... ของชาวบ้านหม้อ อาหารพื้นเมืองที่ต้องลิ้มลองสักครั้ง

บ่าย นำท่านเดินทางกลับสู่ อำเภอเมืองหนองคาย นำท่านนมัสการ พระธาตุหล้าหนอง (พระธาตุกลางน้ำ) หลังพระสัมมาสัมพุทธเจ้า ดับขันธปรินิพพานแล้ว พระมหากัสสปเถระ ได้เดินทางออกจาก กรุงราชคฤห์ มุ่งสู่แคว้นโคตมปุระ เพื่อหมายให้เป็นศูนย์กลาง การเผยแผ่พระพุทธศาสนา โดยเฉพาะการสร้างอุโมงค์บรรจุพระอัฐิธาตุ (กระดูกหน้าอก) เมื่อ พ.ศ. 8 ณ ดอย กปณคีรี (ภูเก้าพร้าว) อันเป็นที่ประดิษฐานองค์พระธาตุพนมในปัจจุบัน ต่อมาพระมหากัสสปเถระ ได้มอบให้พระอรหันต์ อันเชิญพระบรมสารีริกธาตุ จากกรุงราชคฤห์ มาประดิษฐานไว้ในดินแดนสุวรรณภูมิคุ้มน้ำโจง พระมหาสังฆวิหระหนึ่ง ใน

บริษัท บีแฮปปี้ทราเวล จำกัด

TEL. 02-277-4429

พระอรหันต์ดังกล่าว ได้รับมอบพระบรมธาตุพระบาทเมืองงัว 9 องค์ ไปประดิษฐานไว้เมืองหล้าหนอง เมื่อ พ.ศ. 19 ในปี พ.ศ. 2109 พระเจ้าไชยเชษฐาธิราช ได้นำข้าราชการบริวาร จากเมืองเวียงจันทน์ มาร่วมกับชาวบ้านเมืองหนองคาย ตั้งค่ายอยู่ที่วัดธาตุ ทำการก่อสร้างพระมหาเจดีย์ ครอบอุโมงค์หล้าหนองคาย ก่ออิฐถือปูน รูปทรงแบบศิลปะล้านช้าง ฐานเจดีย์กว้าง 15.80 เมตร ได้ตั้งชื่อ “พระธาตุหล้าหนองคาย” นำท่านลงเรือไปนมัสการองค์พระธาตุอย่างใกล้ชิด สัมผัสความยิ่งใหญ่ของลำน้ำโขง

เย็น

### 🕒 บริการอาหารเย็น

📍 นำท่านเข้าสู่ที่พัก.....

วันที่สาม (วันที่ 29 มิ.ย. 61) วัดผาตากเสื้อ - สกายวอล์ค - วัดป่าภูก้อน - ศูนย์วัฒนธรรม(ไทย - จีน) - จ. อุดรธานี  
(บริการอาหารเช้า, เที่ยง, เย็น)

เช้า

### 🕒 บริการอาหารเช้า ณ ห้องอาหารของโรงแรม หลังอาหาร

นำท่านเดินทางไป สุดตื่นเต้นกับ **จุดชมวิวสกายวอล์ค ณ วัดผาตากเสื้อ** สกายวอล์คพื้นกระจกใสแห่งแรกของประเทศไทย พื้นทำด้วยกระจกใส เทเปอร์ลามิเนต หนา 40 เซนติเมตร รับน้ำหนัก ความปลอดภัย ไม่น้อยกว่า 500 กิโลกรัม ต่อตารางเมตร ราวกันตกเป็นกระจก เทมเปอร์ลามิเนต หนา 30 เซนติเมตร พื้นที่ทั่วไปรับน้ำหนัก ไม่น้อยกว่า 500 กิโลกรัม ต่อตารางเมตร มีความแข็งแรงปลอดภัย ฐานยึดกับชั้นหินด้านล่าง ความสูงจากระดับน้ำทะเล ประมาณ 550 เมตร มองเห็นทัศนียภาพของ แม่น้ำโขง และฝั่งตรงข้ามเป็นเมืองสังข์ทอง ประเทศสปป.ลาว **วัดผาตากเสื้อแห่งนี้** ยังจัดเป็น **Dream Destination** สำหรับนักท่องเที่ยวที่มา ชมสันทราย หรือ “เกล็ดพญานาคริมโขงหนองคาย” วัดผาตากเสื้อ ตั้งอยู่บนเขาในเขตอำเภอสังขม เดิมชื่อ วัดถ้ำพระ เป็นวัดมีวิเวกที่สน ที่สวยงามมาก มีธรรมชาติที่อุดมสมบูรณ์ และเป็นจุดชมวิวแม่น้ำโขง ที่สวยงามที่สุดแห่งหนึ่ง เก็บภาพที่ระลึกแบบสบายๆ

เที่ยง

### 🕒 บริการอาหารเที่ยง

บ่าย

เดินทางสู่ **วัดป่าภูก้อน** วัดป่าภูก้อน ตั้งอยู่ในเขตป่าสงวนแห่งชาติป่านาบูลและป่าน้ำโสม ได้รับอนุญาตให้สร้างวัด ในวันที่ 3 กรกฎาคม 2530 และมีประกาศกระทรวงศึกษาธิการตั้งเป็น “วัดป่าภูก้อน” ขึ้นในพระพุทธศาสนา เมื่อวันที่ 11 พฤศจิกายน 2530 วัดป่าภูก้อนเป็นวัดที่ตั้งอยู่ในที่สงบ ร่มเย็น และสวยงาม ทำให้พุทธศาสนิกชน และนักท่องเที่ยวนิยมนำมานมัสการ และชื่นชมความสงบกันไม่ขาดสาย ได้เวลาสมควร นำท่านเดินทางสู่ **อำเภอเมือง จังหวัดอุดรธานี** นำท่านชม **ศูนย์วัฒนธรรมไทย - จีน** แหล่งท่องเที่ยวใหม่ เมืองอุดรธานี ก่อสร้างด้วยเงิน ทุนกว่า 15 ล้านบาท โดยพี่น้องชาวจีน ที่ดำรงชีวิตอยู่ในจังหวัด เปิดเป็นทางการ เมื่อปี 2556 เป็นการเรียนรู้วิถีชีวิตคนจีนพลัดถิ่น และให้ท่านได้กราบไหว้ **ศาลปู่ - ย่า** เพื่อความเป็นสิริมงคล

เย็น

### 🕒 บริการอาหารเย็น

📍 นำท่านเข้าสู่ที่พัก.....

**วันที่สี่** (วันที่ 30 มิ.ย.61) **คำชะโนด - บ้านนาข่า - อุดรธานี - กรุงเทพฯ** (บริการอาหารเช้า, เที่ยง, เย็น)

**เช้า** **🕒 บริการอาหารเช้า ณ ห้องอาหารของโรงแรม** หลังอาหาร  
นำท่านเดินทางไป แหล่งท่องเที่ยวสุดฮิต ณ **คำชะโนด** นำท่านพิสูจน์ร่วมชม **วังนาคินทร์** สถานที่อันศักดิ์สิทธิ์แห่งดินแดนพญานาค ของ **ปู่เจ้าท้าวศรีสุทโธนาคราช** หรือ **“ป่าคำชะโนด”** เป็นจุดเชื่อมต่อระหว่างโลกมนุษย์กับเมืองบาดาล ทั้งนี้พื้นที่ **“ป่าคำชะโนด”** มีลักษณะเป็นเกาะ ภายในมีสะพานที่สร้างเชื่อมระหว่างวัดศรีสุทโธและเกาะ นำชมบ่อน้ำศักดิ์สิทธิ์ ซึ่งมีน้ำผุดขึ้นมาตลอด และยังใช้ในพิธีสำคัญต่างๆรับฟังตำนานผีจ้างหนัง“บริษัทแจ่มจันทร์ภาพยนตร์” อันเป็นเรื่องที่ถูกถ่ายทอดเรื่อยมา ได้เวลาสมควรนำท่านเดินทางกลับสู่ เมืองอุดรธานี

**เที่ยง** **🕒 บริการอาหารเที่ยง**

**บ่าย** เดินทางสู่ **บ้านนาข่า** อิศระท่านช้อปปิ้งสินค้าพื้นเมือง ผ้าไหม ผ้าฝ้าย ผ้าทอ เป็นผืนและสำเร็จรูป และสินค้าอื่นๆ อีกมากมายที่นี่ ยังเป็นแหล่งรวมของนักช้อปปิ้ง ที่เดินทางมาท่องเที่ยว จังหวัดอุดรธานี ได้เวลาสมควร นำท่านเดินทางเข้าสู่ **สนามบินอุดรธานี**

**18.00น.** เห็นฟ้าดู **กรุงเทพฯ** โดย **สายการบินแอร์เอเชีย ✈** เที่ยวบินที่ **FD 3357**

**🕒 บริการอาหารเย็นบนเครื่องบิน + ระบุที่นั่งบนเครื่องบิน**

**19.10น.** เดินทางถึง **ท่าอากาศยานดอนเมือง** โดยสวัสดิภาพ พร้อมความประทับใจ

\*\*\*\*\*ขอบพระคุณทุกท่านที่ใช้บริการ\*\*\*\*\*

**โปรแกรมการเดินทาง อาจมีการสลับปรับเปลี่ยน ในระหว่างการเดินทาง เพื่อความเหมาะสม และยึดถือประโยชน์ของลูกค้าเป็นหลัก**

**\*\* หากท่านที่ต้องออกตัวภายใน (เครื่องบิน, รถทัวร์, รถไฟ ฯลฯ) กรุณาสอบถามที่เจ้าหน้าที่ทุกครั้ง ก่อนทำการออกตัว เนื่องจากสายการบิน อาจมีการปรับเปลี่ยนไฟล์ท หรือเวลาบิน โดยไม่ได้แจ้งให้ทราบล่วงหน้า \*\***

**อัตราค่าบริการ**

วันที่เดินทาง	ผู้ใหญ่	พักเดี่ยว
27 – 30 มิถุนายน 2561	9,900	1,500

**หมายเหตุ :** ราคาดังกล่าวสำหรับคณะเดินทางขั้นต่ำ 18 ท่าน บริษัทฯ ขอเปลี่ยนแปลงราคา หากคณะเดินทางไม่ถึงจำนวนขั้นต่ำตามที่กำหนด

**\*\*\* ก่อนตัดสินใจจองทัวร์ ควรอ่านเงื่อนไขการเดินทางอย่างถี่ถ้วนจนเป็นที่พอใจแล้ว  
จึงวางเงินมัดจำค่าทัวร์ให้กับทางบริษัทฯ เพื่อประโยชน์ของตัวท่านเอง \*\*\***

**เอกสารที่ใช้ในการเดินทาง**

สำเนาบัตรประชาชนท่านที่เดินทาง

(อย่าลืม! นำบัตรประชาชนตัวจริงของท่าน ติดตัวนำไปด้วย ณ วันเดินทางด้วยนะคะ)

**อัตรานี้รวม**

- ค่าตัวเครื่องบิน อุดรธานี – กรุงเทพฯ , น้ำหนักสัมภาระ 20 กิโลกรัม
- ค่าตั๋วรถไฟขบวนพิเศษ อีสานมรรคา กรุงเทพฯ – หนองคาย
- ค่าโรงแรมที่พัก 2 คืน (2 – 3 ท่าน / ห้อง)
- ค่าอาหารที่ระบุในรายการ
- ค่าประกันอุบัติเหตุวงเงิน 1,000,000 บาท, รักษาพยาบาล 500,000 บาท (อายุ 75 ปีขึ้นไป ประกัน 50% ตามเงื่อนไขกรมธรรม์)
- ค่าเข้าชมสถานที่ที่ระบุในรายการ
- มัคคุเทศก์ และเจ้าหน้าที่บริการ

**อัตรานี้ไม่รวม**

- ค่าใช้จ่ายส่วนตัว เช่น ค่าโทรศัพท์ ค่าซักผ้า รีดผ้า ค่าอาหาร และเครื่องดื่มสั่งพิเศษ
- ภาษีมูลค่าเพิ่ม 7% และค่าภาษีหัก ณ ที่จ่าย 3% (กรณีรับเอกสาร)
- ค่าทิปไกด์ และคนขับรถ

**หมายเหตุ**

- บริษัทฯ มีสิทธิ์ที่จะเปลี่ยนแปลงรายละเอียดบางประการในทัวร์นี้ เมื่อเกิดเหตุสุดวิสัยไม่อาจแก้ไขได้
- โปรแกรมการเดินทาง อาจมีการสลับปรับเปลี่ยน ในระหว่างการเดินทาง เพื่อความเหมาะสม และยึดถือประโยชน์ของลูกค้าเป็นหลัก
- บริษัทฯ ไม่รับผิดชอบค่าเสียหาย ในเหตุการณ์ที่เกิดขึ้นจาก ยานพาหนะ, ภัยธรรมชาติ, การเมือง, จราจลประท้วง, คำสั่งของเจ้าหน้าที่รัฐและอื่นๆ ที่อยู่นอกเหนือการควบคุมของทางบริษัทฯ หรือค่าใช้จ่ายเพิ่มเติมที่เกิดขึ้นทางตรงหรือทางอ้อม เช่น การเจ็บป่วย, การถูกทำร้าย, การสูญหาย, ความล่าช้า หรือ ขจากอุบัติเหตุต่างๆ ฯลฯ
- มัคคุเทศก์ พนักงาน และตัวแทนบริษัทฯ ไม่มีสิทธิ์ให้คำสัญญาใดๆ ทั้งสิ้นแทน บริษัทฯ นอกจากนี้เอกสารลงนามโดยผู้มีอำนาจของบริษัทฯ กำกับเท่านั้น
- ราคาดังกล่าวข้างต้น สามารถเปลี่ยนแปลงได้ ตามความเหมาะสม ทั้งนี้ขึ้นอยู่กับสถานะค่าเงินบาท และค่าน้ำมันที่ไม่คงที่ เมื่อท่านออกเดินทางไปกับคณะแล้ว ท่านงดใช้บริการรายการใดรายการหนึ่ง หรือไม่เดินทางพร้อมคณะ ถือว่าท่านสละสิทธิ์ ไม่สามารถเรียกร้องค่า บริการคืนได้ ไม่ว่ากรณีใดๆ ทั้งสิ้น

**กลุ่มค่า กลุ่มราคา กลุ่มเวลา เทียบไปกับ บีแฮปปี้ทราเวล**  
**[www.beehappytravel.net](http://www.beehappytravel.net) Tel. 02 – 2774429**



**Facebook : บีแฮปปี้ทราเวล บีแฮปปี้ทราเวล**

**ฝั่งดาว : มือถือ 081 – 9100921 (Line ID : kanlayadao)**

**ฝั่งตึก : มือถือ 092 – 4269141 (Line ID : nutuktik\_tour)**

**ฝั่งโอ : มือถือ 082– 7052673 (Line ID : mr.09999)**

**Line@ : @Bee Happy Travel**